

PLAN LOCAL D'URBANISME

BOISSISE-LE-ROI
Seine-et-Marne

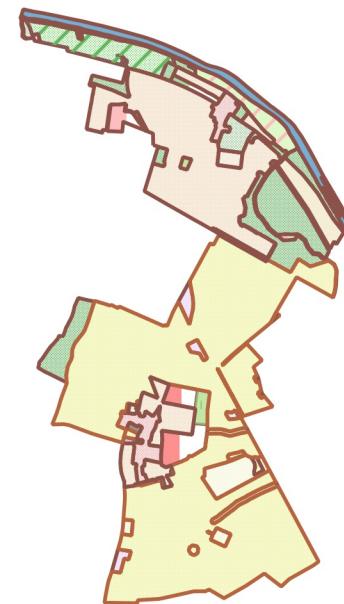

Fond cartographique : CADASTRE © DGFIP 2021 / BD PARCELLAIRE © IGN 2016 / BD TOPO © IGN 2020

PIECE
4.a

Règlement graphique

Atlas communal

Echelle : 1/5000e

DOCUMENT POUR ARRET

Architectes-Urbanistes :

Agence Rivière-Letellier
52 rue Saint Georges
75009 Paris
Tel : 01.42.45.38.62
email : rivlet@wanadoo.fr



Légende

Prescription ponctuelle

- Mare à protéger au titre de l'article L151-23 du C.U.
- Bâtiment à protéger au titre de l'article L151-19 du C.U.

Prescription linéaire

- Elément de paysage : mur à protéger (art. L.151-19 du C.U.)
- Elément de paysage : alignement d'arbres à protéger (art. L.151-19 du C.U.)
- ▲▲▲ Linéaire commercial protégé (article L.151-16 du CU)

Prescription surfacique

- Espace boisé classé (EBC) au titre de l'article L113-1 du C.U.
- Emplacement réservé au titre de l'article L151-41 du C.U.
- Orientations d'aménagement et de programmation (OAP)
- Périmètre de 500 mètres autour de la gare
- Bande de 50 mètres de protection des lisières des bois et forêts de plus de 100 hectares
- Zone humide réglementaire (article L.151-23 du CU)
- Zone non humide réglementaire à sol hydromorphe (L.151-23 du CU)

Informations

- Limite communale

Cours d'eau

- A l'air libre
- - - Souterrain
- Périmètre du PPRI

Zonage

UA	AU2
UB	A
UB1	Ac
UC	N
UE	Na
UX	Ne
AU1	Nj
	NL

EMPLACEMENTS RESERVES

Numéro	Numéro	Bénéficiaire	Nature	Surface (en m²)	Parcelle(s)
1	ER n°1	Commune	Céation de liaison douce	4664	ZB13, 14, 17 et 18
2	ER n°2	Commune	Création de liaison douce	7853	YB229 et 246, ZB05, 06, 07, 08 et 18
3	ER n°3	Commune	Création de liaison douce	3437	YB260, 306, 307, 308, 309, 310, 311, 312, 325, 327



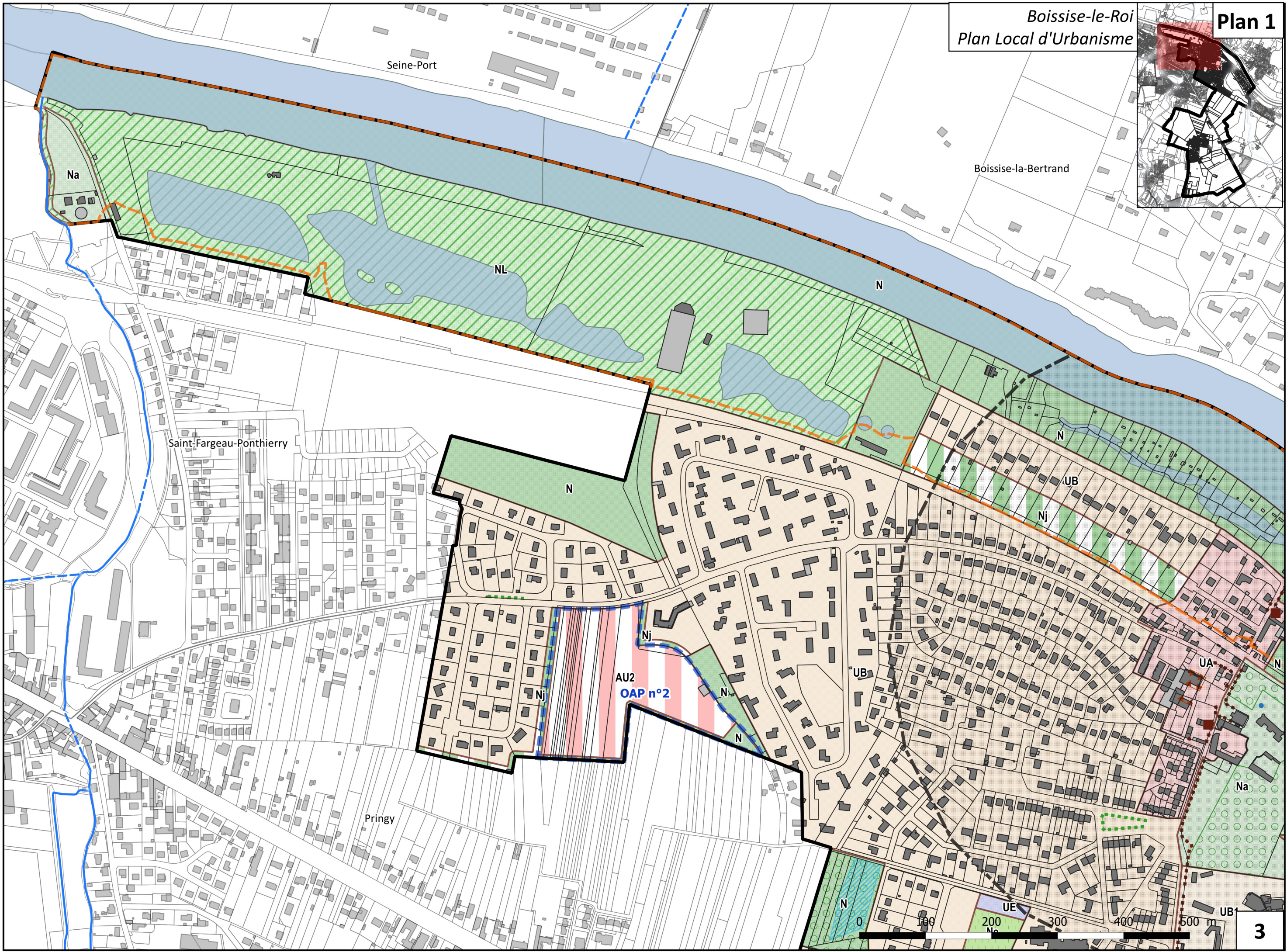



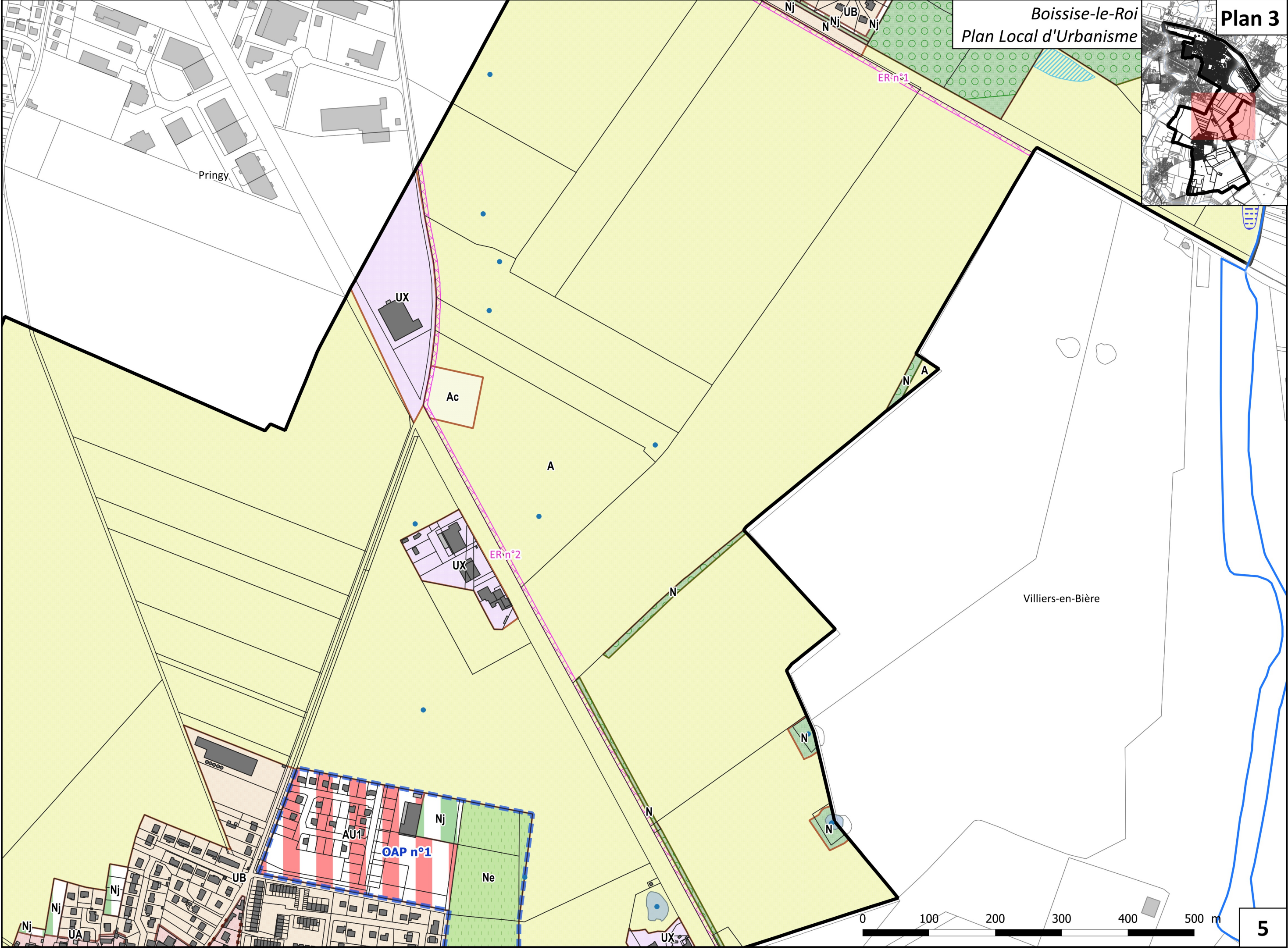

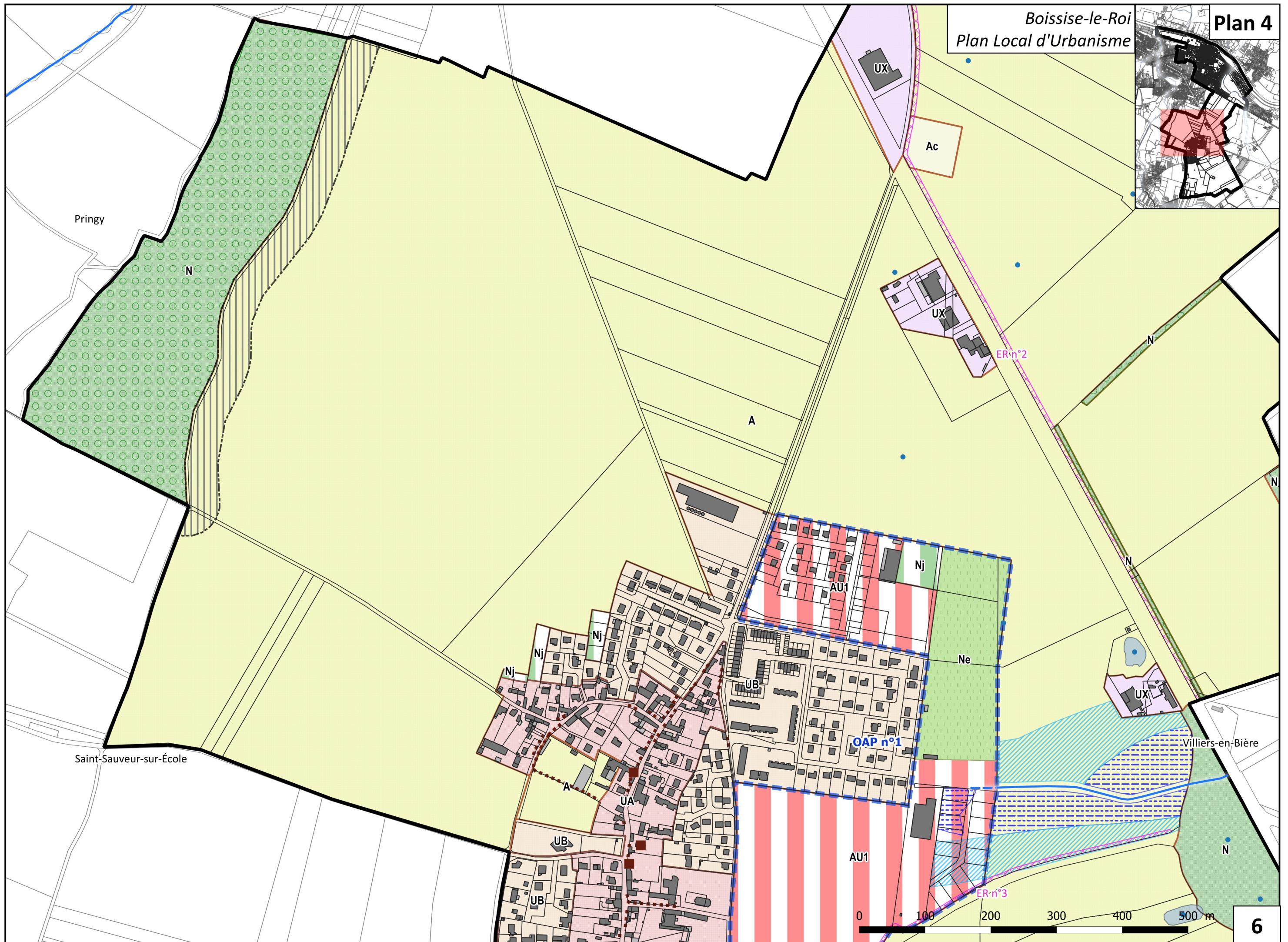
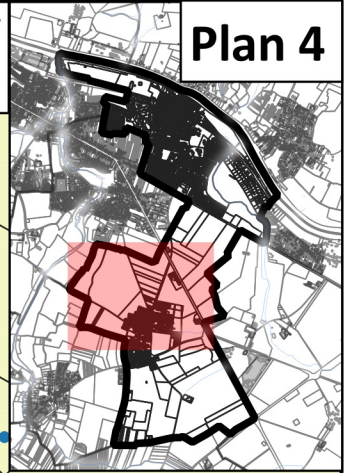

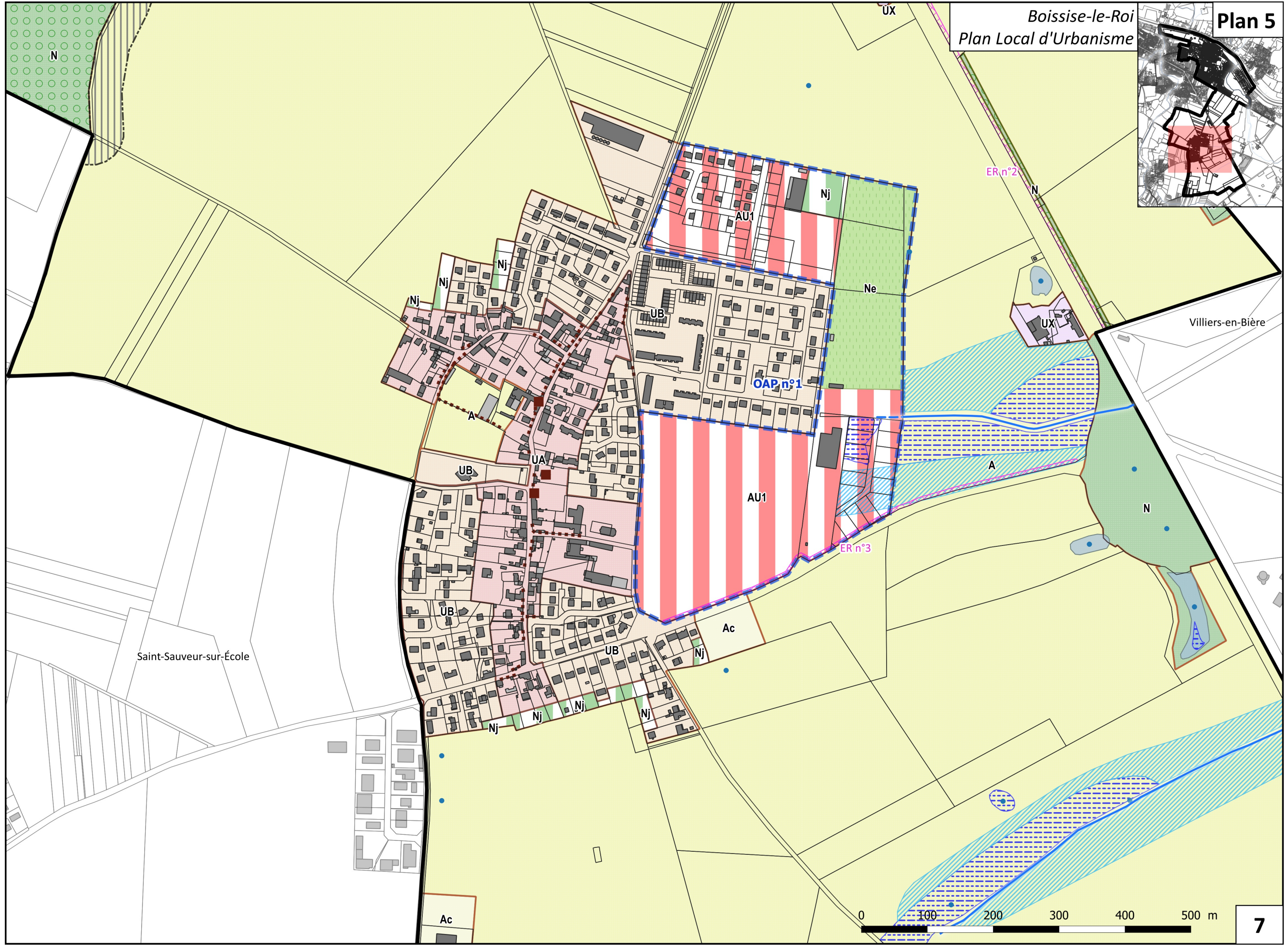
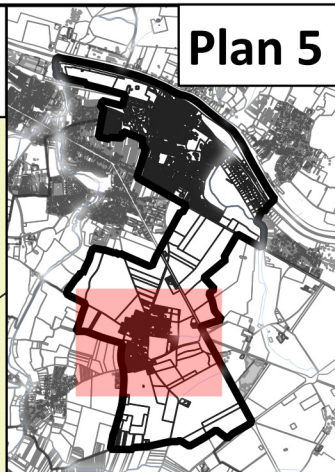

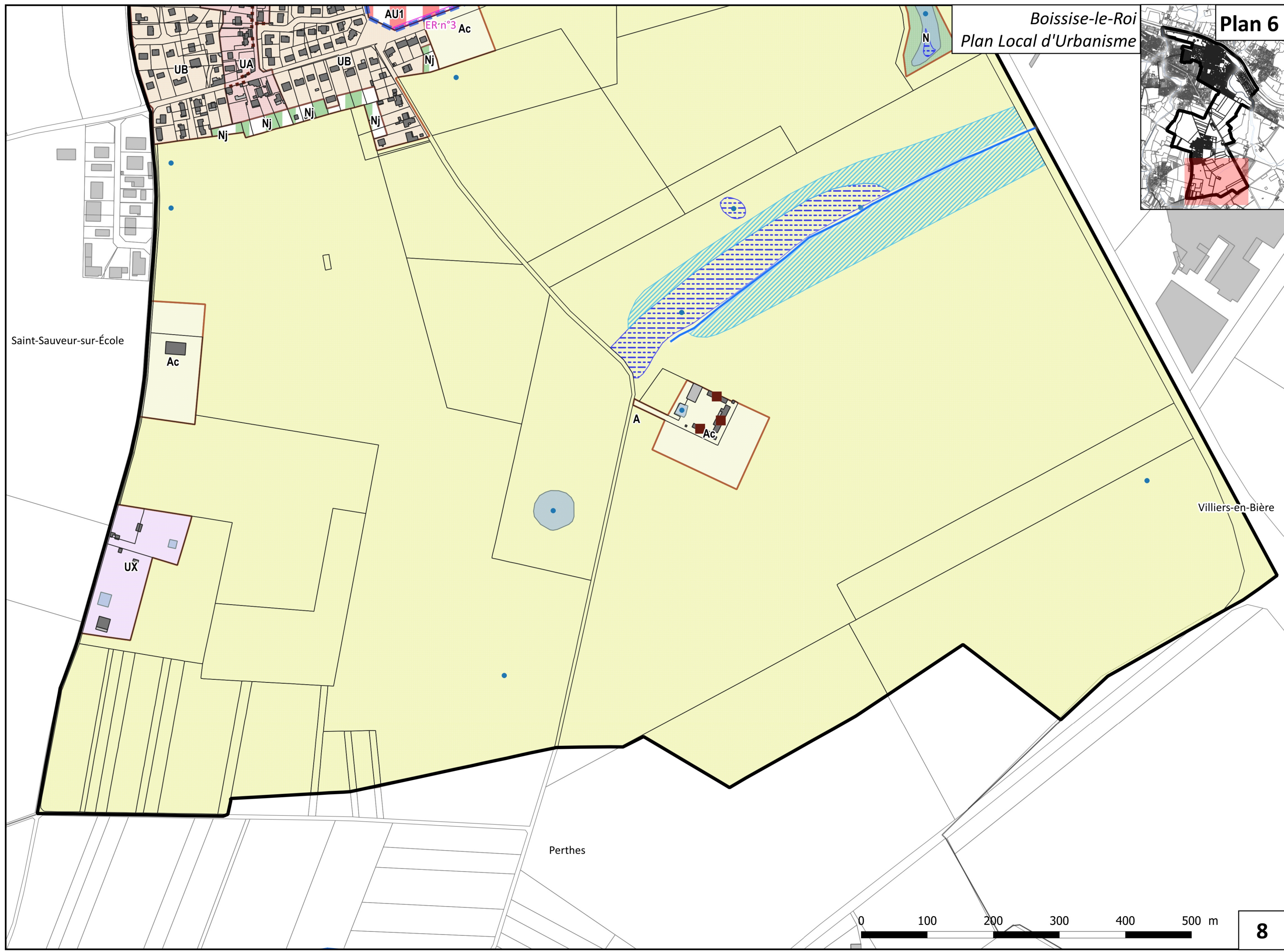
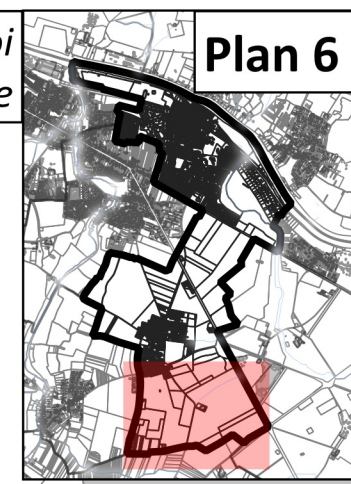

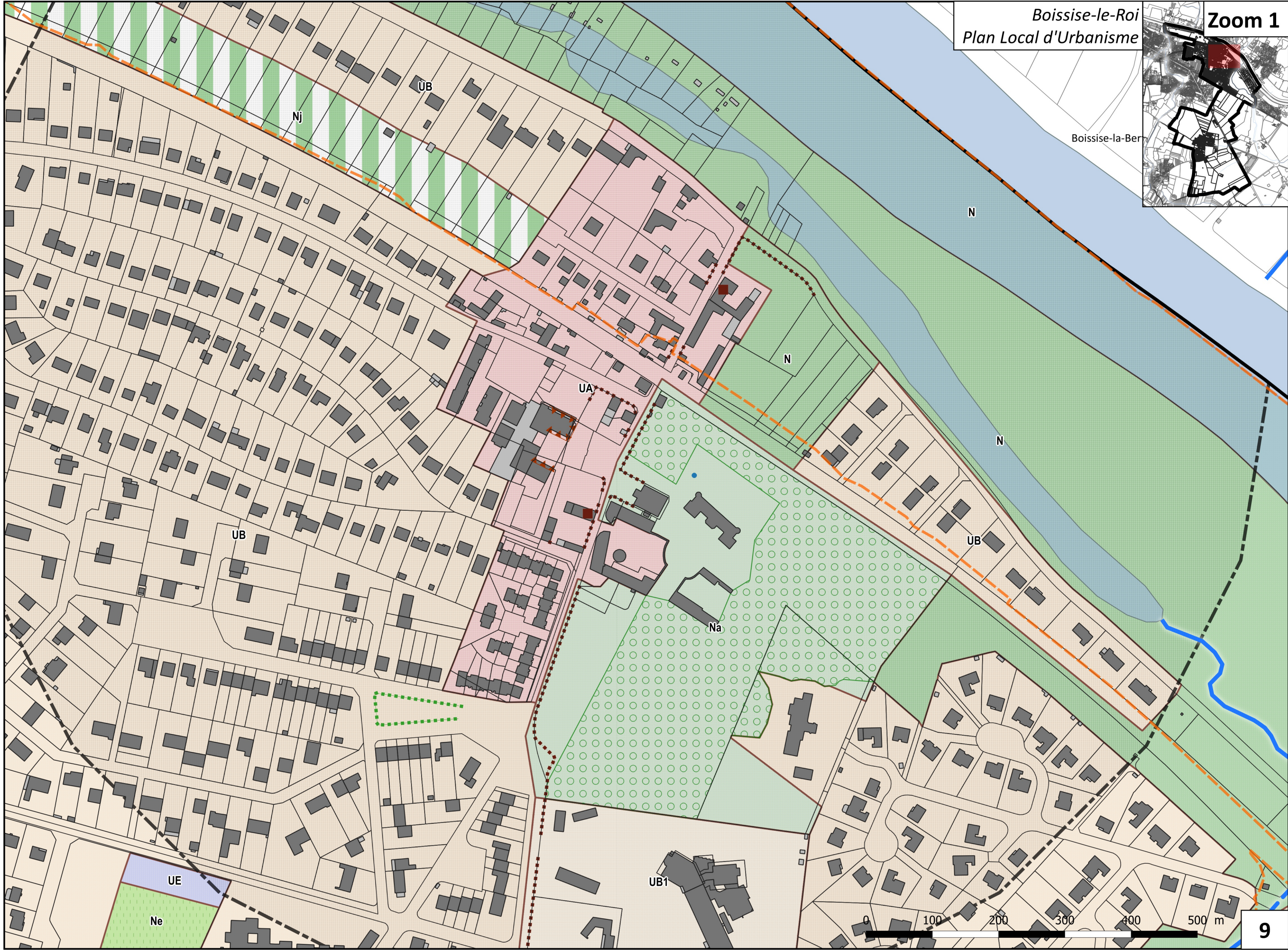

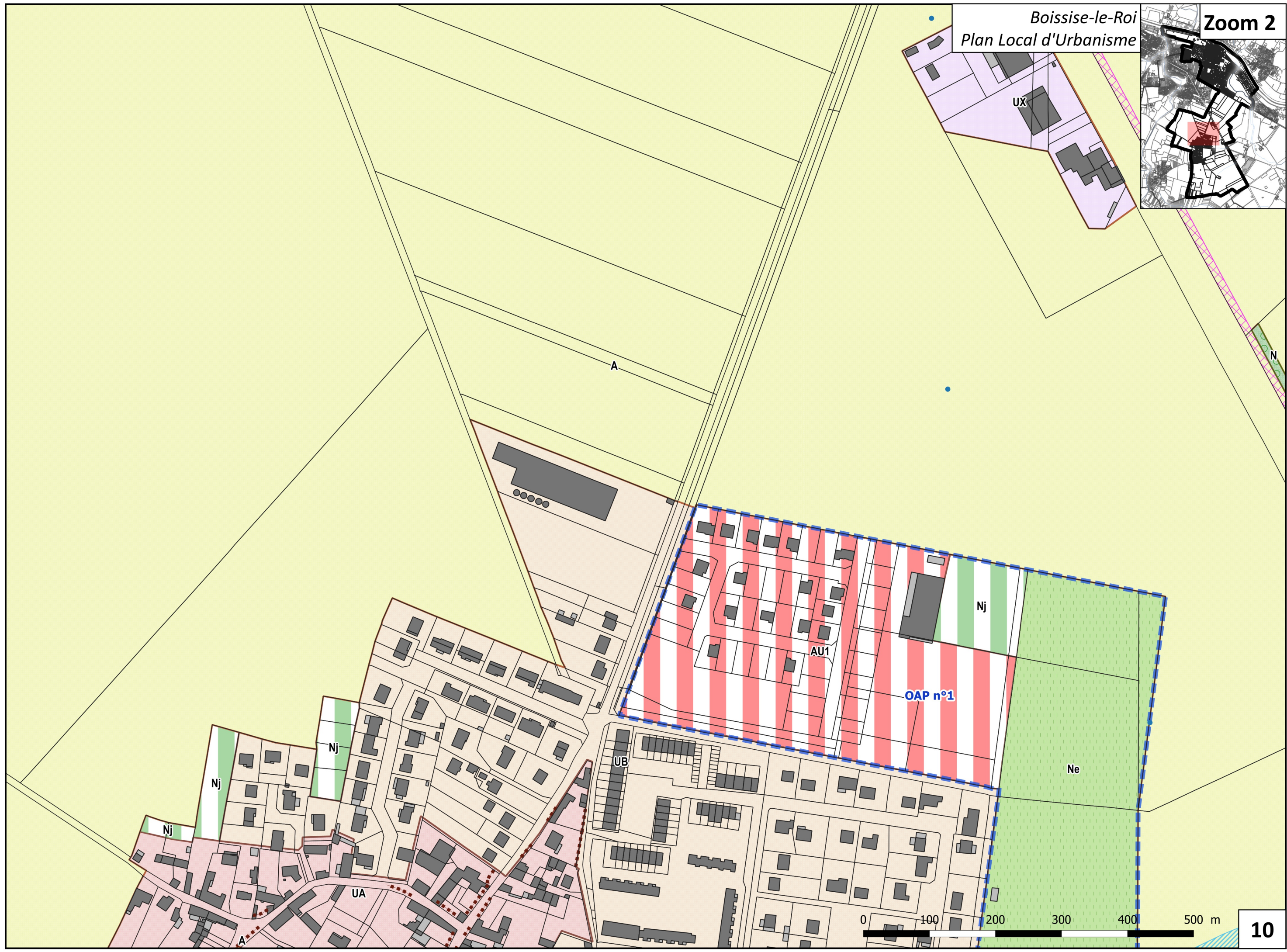
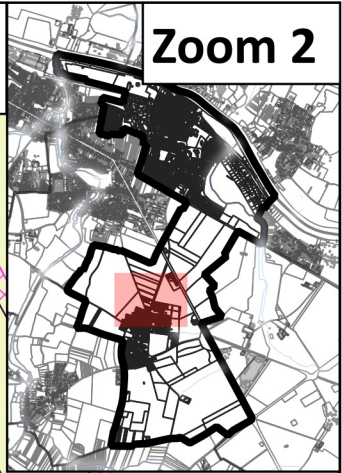

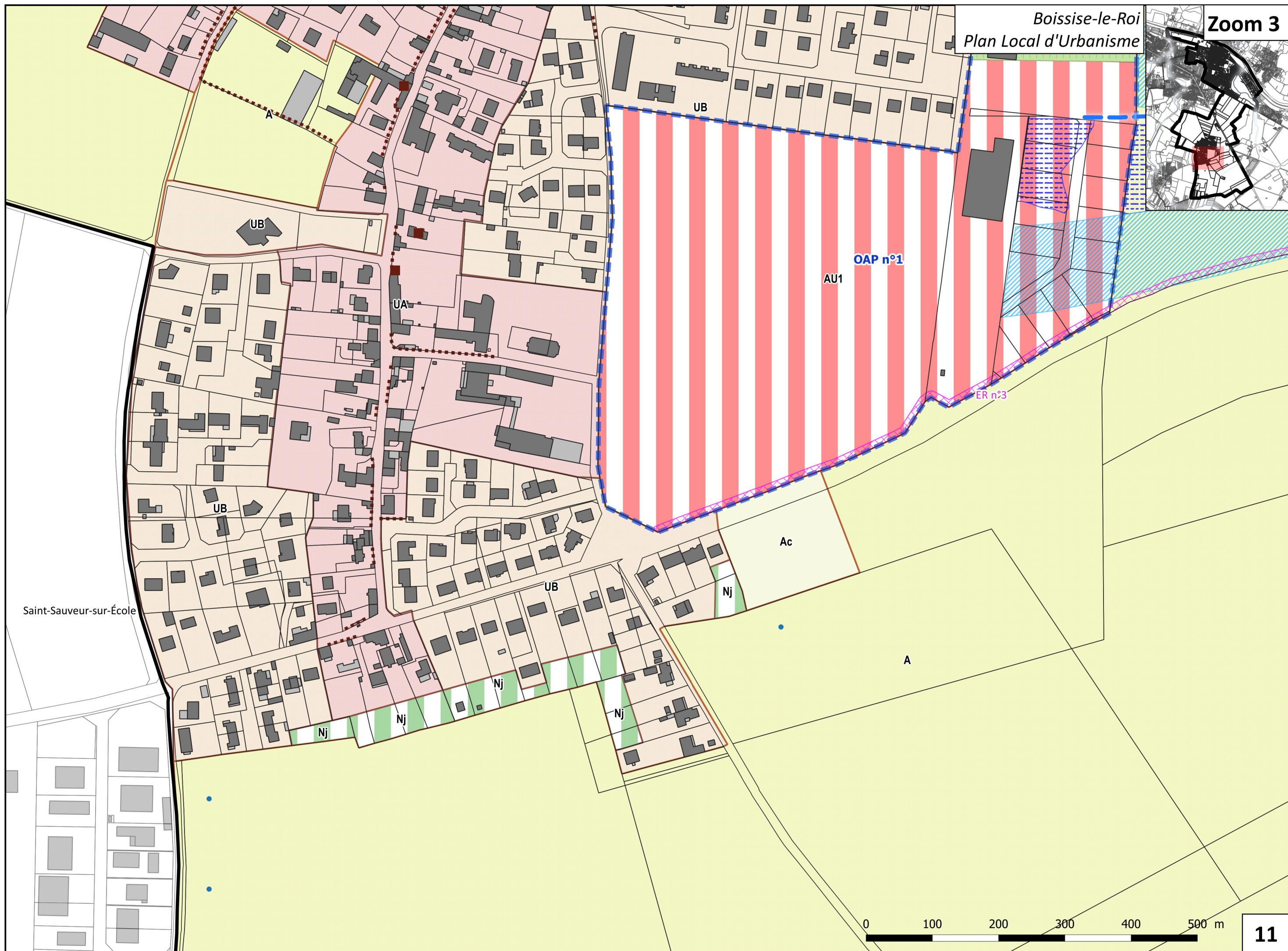
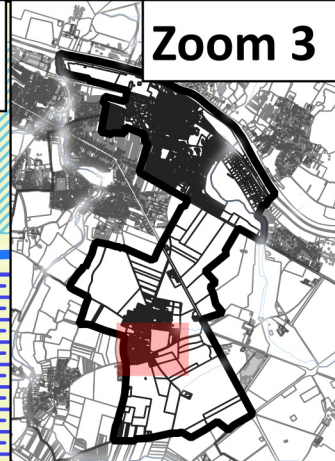

Saint-Sauveur-sur-École